

BORSA İSTANBUL

BİST 100 endeksi günü %2,26 yükselişle 10.682,15 puandan tamamladı. BİST 100 endeksi gün içinde en düşük 10.480,38 en yüksek ise 10.688,53 seviyesinden işlem gördü. Toplam işlem hacmi ise 126,7 milyar TL düzeyinde gerçekleşti.

En fazla işlem gören sektör endeksi 47,2 milyar TL ile BİST SİNAİ endeksi olurken, en fazla değer kazanan sektör endeksi %4,46 ile BİST BANKA endeksi oldu. En fazla değer kaybeden sektör endeksi ise -%0,90 ile BİST SPOR endeksi oldu.

XU100 endeksi içerisinde işlem gören 67 hissenin fiyatı yükselirken, 32 hissenin fiyatı düşmüştür. 1 hissenin ise fiyatı değişmemiştir.

Borsa İstanbul'un toplam işlem hacmi bir önceki işlem gününe göre %21,68 yükselişle (22,6 milyar TL) 126,7 milyar TL oldu. 5 günlük ortalama işlem hacmi 121,3 milyar TL düzeyinde gerçekleşirken son gün işlem hacmi ortalamaya göre %4,48 artış kaydetmiştir.

PİYASA GÜNDEMİ

Bugün Amerika'da piyasalar, 4 Temmuz Bağımsızlık Günü nedeniyle kapalı olacak. Dünkü veriler hem işgücü piyasası hem de hizmet sektöründe soğumaya işaret etti. Soğuma işaretleriyle birlikte, Fed'den faiz indirimlerine başlayacağına dair beklentinin artması global ölçekte risk iştahını artırdı. Yarın, Amerika'da tarım dışı istihdam ve ücret değişimi verileri açıklanacak. Yarınki veriler de soğumaya işaret ederse Fed'den faiz indirimi beklentileri yükselir. Bugün ayrıca İngiltere'de genel seçimler yapılacak. İşçi Partisinin kazanması yüksek olasılık olarak değerlendirildiğinden piyasa üzerindeki etkisi sınırlı kalabilir.

Yurtiçi piyasalarda ise Haziran ayı enflasyonu %1,64, yıllık enflasyon da %71,60 olarak gerçekleşti. Beklentilerin altında gelen enflasyonla birlikte tahvil faizlerinde sert gerileme görülürken hisse senetlerinde de alımlar arttı. Baz etkisi nedeniyle Temmuz ve Ağustos aylarında enflasyondaki düşüş daha belirgin hale gelebilir. Bugün, Borsa İstanbul için önemli bir veri akışı bulunmuyor. Teknik açıdan ise 10500 bölgesinin önemli destek haline geldiği ve bu hat üzerinde kalmaya devam ettikçe yükselişin sürebileceği düşüncesindedir.

DÖVİZ PİYASASI

	Son	Gün %	Haf.%	Ay %
USDTRY	32,5496	0,00	-0,89	1,13
EURTRY	35,1201	0,21	0,01	-0,02
GBPTRY	41,4725	0,29	-0,07	0,51
EURUSD	1,0790	0,41	1,02	-1,06
GBPUSD	1,2742	0,44	0,95	-0,51

DÖVİZ SEPETLERİ

	Son	Gün %	Haf. %	Ay %
Döviz Sepeti	33,8634	-0,16	-0,86	0,96
Dolar Endeksi (DXY)	105,2940	-0,33	-0,72	1,25

TAHVİL PİYASASI

Tahvil Faizleri	Son	Ö.Gün	Ö.Haf.	Ö.Ay
TL Referans Faiz	52,5%	51,8%	50,9%	52,3%
Türkiye 2 Yıllık	36,5%	36,8%	38,5%	39,4%
Türkiye 10 Yıllık	26,7%	28,5%	26,8%	23,4%
Almanya 10 Yıllık	2,6%	2,6%	2,5%	2,5%
ABD 2 Yıllık	4,7%	4,8%	4,8%	4,7%
ABD 10 Yıllık	4,4%	4,4%	4,3%	4,3%
ABD10y 2y Farkı	-36,3bp	-31,7bp	-43,4bp	-44,9bp

EMTİA PİYASASI

Emtia	Son	Gün %	Haf. %	Ay %
Altın Ons	2.356,2	1,10	2,52	0,23
Gümüş Ons	30,5	3,37	6,06	-0,75
Brent	86,9	0,55	2,90	11,19
Gram Altın	2.482,6	0,39	0,36	2,71

BORSA İSTANBUL ENDEKSLERİ

Performans	Kapanış	İşlem Hacmi	Gün %	Haf. %	Ay %	Yb %
BİST-100	10.682	95.759.159.509	2,3	1,9	1,2	43,0
BİST-30	11.674	75.107.374.783	3,0	2,2	0,8	45,5
BİST Sanayi	14.251	47.179.930.705	1,6	1,0	-0,2	23,6
BİST Banka	15.528	20.740.503.560	4,5	2,6	1,4	78,1
BİST Tüm	12.078	126.684.804.609	1,8	1,5	1,1	40,8
Son ve Önceki Dönem		Son	Ö. Haf	Ö. Ay	Yılbaşı	Ö. Yıl
Yab.Takas Oranları (%)		38,30	38,16	39,15	37,95	29,12

BİST 100 ENDEKSİ

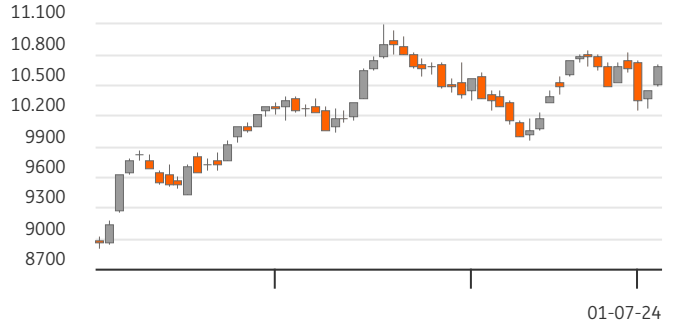

BİST-100 EN ÇOK DÜŞENLER

	Değ.%	Kapanış	Hacim		Hacim	Kapanış	Değ.%
ENERY	-4,49	189,50	185,2	EREGL	11.788	54,90	7,02
ARDYZ	-2,50	34,98	88,6	ISCTR	5.527	16,42	4,39
AGROT	-2,37	13,61	337,0	AKBNK	5.451	66,25	5,66
SOKM	-1,81	59,55	612,6	TUPRS	4.501	168,30	3,63
PEKGY	-1,61	7,35	138,0	YKBNK	4.329	33,80	3,24

BİST-100 PARA GİRİŞİ

BİST-100 EN ÇOK YÜKSELENLER

	Değ. %	Kapanış	Hacim		Hacim	Kapanış	Değ.%
EREGL	7,02	54,90	11.788,2	EREGL	11.788	54,90	7,02
EKGYO	6,49	10,33	3.011,4	THYAO	9.060	303,25	1,85
SAHOL	6,49	100,10	2.219,7	ISCTR	5.527	16,42	4,39
AKBNK	5,66	66,25	5.451,1	AKBNK	5.451	66,25	5,66
GARAN	5,13	118,80	3.080,7	TUPRS	4.501	168,30	3,63

BİST-100 HACMİ EN YÜKSEKLER

BİST-100	2022/12	2023/12	2024/03	3 Yıl Ort	Cari
F/K Oranı	6,07	9,51	8,28	8,0%	11,14
PD/DD Oranı	1,55	1,36	1,79	1,6%	2,19
Net Kar Marjı	10,3%	12,3%	12,0%	11,5%	37,4
Aktif Karlılığı	6,1%	4,7%	5,0%	5,3%	10,5
Özsermaye Karlılığı	32,7%	22,8%	26,6%	27,4%	31,7

Endeks ve Döviz Sözleşmeleri	Gün %	Açık Pozis. (AP)	AP Değ.
F_XU0300824	2,76	339.850	3.849
F_XAUUSD0824	1,36	69.930	-603
F_USDTRY0724	-0,41	1.004.965	65.356
F_EURUSD0724	0,53	20.256	-293
F_EURTRY0724	-0,05	3.505	1.077

Ülke	Endeks	Kapanış	Gün %	Haf.%	Ay %
	S&P 500	5.537	0,5%	1,1%	4,8%
ABD	DOW 30	39.308	-0,1%	0,5%	1,9%
	NASDAQ	18.188	0,9%	2,2%	8,1%
Fransa	CAC40	7.632	1,2%	0,3%	-4,6%
Almanya	DAX	18.375	1,2%	1,2%	-1,3%
İngiltere	FTSE	8.171	0,6%	-0,7%	-1,1%
Japonya	NIKKEI 225	40.581	1,3%	3,6%	4,3%



BİST ENDEKSLERİ DESTEK DİRENÇ - HAREKETLİ ORTALAMA - PERFORMANS TABLOSU

Endeks	Kapanış	Destekler		Pivot	Dirençler		Hareketli Ortalamalar			Performans			
		Destek 2	Destek 1		Direnç 1	Direnç 2	5 HO	20 HO	50 HO	Gün. %	Haf. %	Aylık %	Yıllık %
XU100	10.682,15	10.408,87	10.545,51	10.617,02	10.753,66	10.825,17	10.560,10	10.450,77	10.344,71	2,3%	1,9%	1,2%	77,6%
XU050	9.448,65	9.183,28	9.315,96	9.385,75	9.518,43	9.588,22	9.326,56	9.241,06	9.147,97	2,6%	2,0%	1,0%	74,7%
XU030	11.674,09	11.281,01	11.477,55	11.582,16	11.778,70	11.883,31	11.495,08	11.392,98	11.266,49	3,0%	2,2%	0,8%	74,7%
XUSIN	14.251,08	13.955,07	14.103,08	14.177,13	14.325,14	14.399,19	14.185,31	14.114,34	14.470,69	1,6%	1,0%	-0,2%	49,1%
XUMAL	12.244,37	11.793,50	12.018,93	12.139,17	12.364,60	12.484,84	12.010,51	11.858,95	11.719,30	3,1%	3,2%	0,9%	116,6%
XBANK	15.527,93	14.670,80	15.099,36	15.322,17	15.750,73	15.973,54	15.159,41	14.953,09	14.339,17	4,5%	2,6%	1,4%	189,8%

BİST 30 HİSSELERİ DESTEK DİRENÇ - HAREKETLİ ORTALAMA - PERFORMANS TABLOSU

Hisse	Kapanış	Destekler		Pivot	Dirençler		Hareketli Ortalamalar			Performans			
		Destek 2	Destek 1		Direnç 1	Direnç 2	5 HO	20 HO	50 HO	Gün. %	Haf. %	Aylık %	Yıllık %
AKBNK	66,25	61,48	63,87	65,08	67,47	68,68	64,36	63,34	62,43	5,7%	2,2%	-0,8%	234,0%
ALARK	104,70	102,70	103,70	104,60	105,60	106,50	104,68	110,22	114,63	0,6%	2,6%	-13,4%	35,0%
ASELS	58,50	56,37	57,43	58,02	59,08	59,67	58,04	59,25	60,02	2,7%	-0,7%	-3,1%	104,8%
ASTOR	90,35	88,18	89,27	90,88	91,97	93,58	92,68	96,01	99,50	-1,4%	-5,7%	-8,3%	31,7%
BIMAS	550,00	527,67	538,83	547,17	558,33	566,67	552,60	531,79	473,62	-0,8%	-1,7%	10,7%	210,5%
BRSAN	426,25	416,92	421,58	426,42	431,08	435,92	439,75	469,86	527,98	-0,2%	-6,7%	-14,2%	49,6%
DOAS	263,50	255,50	259,50	261,50	265,50	267,50	263,40	271,20	289,58	0,9%	-2,0%	-8,2%	66,3%
EKGYO	10,33	9,50	9,92	10,12	10,54	10,74	9,77	9,19	9,33	6,5%	7,6%	15,8%	34,3%
ENKAI	40,62	39,65	40,13	40,43	40,91	41,21	40,62	41,14	39,13	0,3%	-2,0%	-3,5%	42,2%
EREGL	54,90	50,20	52,55	53,95	56,30	57,70	52,84	50,69	47,65	7,0%	5,5%	10,7%	43,6%
FROTO	1.115,00	1.083,00	1.099,00	1.107,00	1.123,00	1.131,00	1.114,60	1.073,75	1.114,18	1,1%	1,2%	3,2%	54,6%
GARAN	118,80	111,00	114,90	116,90	120,80	122,80	114,32	108,33	97,09	5,1%	5,1%	9,4%	279,6%
GUBRF	132,30	129,03	130,67	132,13	133,77	135,23	136,36	143,59	152,25	0,2%	-6,8%	-14,0%	-52,6%
HEKTS	11,66	11,32	11,49	11,74	11,91	12,16	12,27	13,25	14,63	-0,9%	-9,1%	-21,5%	-62,3%
ISCTR	16,42	15,52	15,97	16,22	16,67	16,92	15,94	16,09	14,96	4,4%	3,5%	-0,5%	195,6%
KCHOL	228,40	218,67	223,53	226,07	230,93	233,47	224,54	221,03	230,10	3,6%	5,3%	-1,6%	122,9%
KONTR	157,40	152,80	155,10	157,70	160,00	162,60	160,70	179,07	208,33	0,1%	-5,9%	-25,4%	0,7%
KOZAL	20,34	19,59	19,97	20,17	20,55	20,75	20,67	21,19	21,92	2,0%	-3,9%	-4,7%	-23,9%
KRDMD	31,74	29,98	30,86	31,46	32,34	32,94	30,92	30,18	28,59	3,7%	6,5%	4,1%	36,9%
OYAKC	66,35	62,68	64,52	65,43	67,27	68,18	63,65	61,18	61,29	3,7%	8,7%	10,4%	48,2%
PETKM	21,90	20,98	21,44	21,70	22,16	22,42	21,40	21,43	20,93	3,4%	4,5%	2,6%	36,8%
PGSUS	224,30	214,77	219,53	223,07	227,83	231,37	223,74	221,15	211,74	2,1%	-1,0%	6,6%	66,7%
SAHOL	100,10	91,77	95,93	98,22	102,38	104,67	94,98	94,23	95,05	6,5%	10,8%	-0,5%	117,8%
SASA	42,80	41,40	42,10	42,54	43,24	43,68	43,02	44,62	44,84	1,7%	-3,2%	-6,4%	-26,3%
SISE	49,94	48,10	49,02	49,56	50,48	51,02	49,09	48,41	50,03	3,0%	4,7%	2,0%	9,3%
TCELL	104,70	100,97	102,83	104,17	106,03	107,37	101,19	99,82	90,95	2,6%	6,8%	2,0%	185,0%
THYAO	303,25	295,75	299,50	301,50	305,25	307,25	302,25	306,35	312,07	1,8%	0,7%	-2,8%	44,1%
TOASO	338,00	325,33	331,67	337,08	343,42	348,83	339,40	317,66	298,14	0,1%	-0,6%	9,8%	41,8%
TUPRS	168,30	163,43	165,87	167,33	169,77	171,23	165,74	166,79	180,81	3,6%	1,8%	-3,2%	120,5%
YKBNK	33,80	32,33	33,07	33,47	34,21	34,61	33,50	32,96	32,83	3,2%	1,9%	2,8%	167,0%





BİST 30 HİSSELERİ TEMEL VERİLER

Hisse	Çarpanlar		Piy.Değ.(Mn USD)		Karlılık				Büyüme			Borç.	YP
	F/K	PD/DD	Cari	Son Bilanço Dönemi	Aktif Karlılık	Özser. Karlılık	FAVÖK Marjı	Net Kar Marjı	Net Satış Çeyrek	FAVÖK Çeyrek	Net Kar Çeyrek	Net Borç /FAVÖK	Net Poz. (Mn USD)
AKBNK	5,00	1,62	10.558	7.541	0,8%	7,2%	-	40,5%	13,6%	-	-12,2%	-	712
ALARK	9,89	0,99	1.396	1.761	-2,6%	-4,1%	-13,3%	-77,6%	-26,0%	-	-	-	13
ASELS	27,62	2,62	8.176	7.930	1,2%	2,0%	22,4%	9,3%	-63,5%	-61,7%	-	1,22	651
ASTOR	17,87	6,15	2.763	2.968	3,8%	5,8%	28,0%	9,9%	-27,7%	-43,4%	-63,2%	-0,54	51
BIMAS	18,40	4,00	10.235	6.795	2,9%	7,1%	4,3%	3,7%	-28,3%	-	-47,5%	1,16	-2
BRSAN	19,35	2,18	1.852	2.766	0,8%	1,8%	6,9%	2,2%	-0,5%	28,2%	-63,6%	1,12	-65
DOAS	3,43	1,12	1.777	2.148	5,3%	9,1%	13,0%	8,7%	-48,8%	-42,1%	-32,3%	-0,12	-4
EKGYO	-	0,58	1.203	1.174	0,3%	0,6%	16,4%	12,2%	-86,9%	-84,8%	-	-0,19	-
ENKAI	13,66	1,02	7.469	6.472	2,0%	2,6%	16,3%	25,7%	-13,3%	-34,3%	-32,4%	-6,47	518
EREGL	20,13	0,92	5.889	4.592	2,1%	3,4%	15,1%	11,3%	6,1%	46,5%	-29,1%	2,51	-20
FROTO	7,85	4,35	11.991	12.314	4,7%	16,0%	8,1%	7,2%	-33,2%	-38,1%	-62,6%	1,54	-1.493
GARAN	5,31	1,95	15.292	8.918	1,3%	10,4%	-	58,1%	-4,4%	-	-25,0%	-	805
GUBRF	-	3,05	1.354	1.647	-2,2%	-6,7%	5,4%	-6,0%	-25,1%	-66,8%	-	2,84	-159
HEKTS	-	3,63	904	1.321	-1,4%	-4,6%	-5,6%	-20,9%	-34,1%	-	-	-	24
ISCTR	5,59	1,49	12.581	8.827	0,7%	6,0%	-	39,7%	7,2%	-	-30,5%	-	-296
KCHOL	9,21	1,26	17.751	15.659	0,1%	0,4%	8,2%	0,3%	-37,3%	-56,8%	-	1,56	692
KONTR	52,64	8,97	965	1.454	3,9%	15,2%	13,1%	36,6%	-53,4%	-63,4%	-	9,03	-
KOZAL	160,40	3,16	1.996	2.128	1,7%	1,9%	30,9%	-136,7%	47,9%	-0,9%	-	-3,67	-13
KRDMD	14,50	0,86	759	561	-1,7%	-3,1%	11,7%	-6,8%	-49,8%	-	-	-0,70	-420
OYAKC	9,71	2,63	2.535	2.338	3,1%	4,1%	23,0%	9,9%	-46,2%	-51,8%	-69,4%	-0,64	-5
PETKM	4,80	0,97	1.701	1.558	1,1%	2,3%	0,0%	5,3%	-39,6%	-	-81,4%	-	-1.050
PGSUS	6,23	2,03	3.437	2.578	-2,1%	-9,6%	6,8%	-20,1%	-6,3%	-67,3%	-	4,18	-703
SAHOL	16,93	0,84	6.444	5.515	-0,3%	-3,1%	11,9%	-3,1%	-27,5%	-42,0%	-	0,41	1.140
SASA	9,54	2,68	7.096	7.057	8,7%	20,1%	20,4%	100,5%	-46,2%	-34,1%	-20,8%	7,23	-2.444
SISE	10,81	0,98	4.688	4.391	1,0%	2,0%	7,7%	5,8%	-29,0%	32,3%	-37,4%	3,41	485
TCELL	14,90	1,61	7.059	4.617	1,3%	3,0%	46,4%	8,9%	-26,8%	-27,6%	140,0%	0,79	0
THYAO	2,53	0,81	12.826	12.737	0,8%	2,0%	10,5%	4,7%	1,1%	-29,8%	-92,6%	2,09	-8.582
TOASO	11,15	4,73	5.179	4.293	4,1%	12,0%	13,3%	8,3%	-42,8%	-41,4%	7,2%	-0,61	150
TUPRS	6,35	1,42	9.938	10.572	0,1%	0,2%	5,7%	0,2%	-45,6%	-76,2%	-98,3%	-0,61	-16
YKBNK	4,35	1,58	8.750	7.159	0,6%	6,6%	-	27,0%	3,9%	-	-46,6%	-	214

TEMETTÜ TAKVİMİ

Kod	Piyasa Değeri (Bin TL)	Net Kar (Bin TL)	Brüt Tem. Tutarı (Bin TL)	Tem. Dağ. Oranı	Hisse Başına Brüt Tutar	Hisse Başına Net Tutar	Tem. Verimi	Tem. Dağıtım Tarihi	Tem. Ödeme Kalan Gün	Tem. Ödeme Bilgisi
ARDYZ	5.946.600,00	-24.957,11	3.810	0,89%	0,02	0,02	0,06%	03.07.2024	0	03.07.2024
ASGYO	8.514.280,00	-114.174,45	131.800	3,34%	0,20	0,20	1,55%	03.07.2024	0	03.07.2024
DOFER	2.049.370,00	38.511,18	35.000	24,60%	0,63	0,57	1,71%	03.07.2024	0	03.07.2024
GIPTA	4.052.400,00	-69.870,24	30.975	22,51%	0,23	0,21	0,76%	03.07.2024	0	03.07.2024
INDES	6.600.000,00	109.260,75	262.333	51,62%	0,35	0,31	3,97%	05.07.2024	2	05.07.2024
ATAKP	7.000.845,60	5.402,79	122.000	41,26%	0,88	0,79	1,74%	08.07.2024	5	08.07.2024
DOHOL	42.081.297,14	950.279,00	130.850	44,12%	0,05	0,05	0,31%	08.07.2024	5	08.07.2024
ERBOS	4.090.000,00	-68.574,53	50.000	-33,61%	2,25	2,03	1,22%	08.07.2024	5	08.07.2024
MERIT	8.758.612,50	85.274,94	28.050	33,29%	1,00	0,90	0,32%	08.07.2024	5	08.07.2024
TABGD	51.735.816,00	133.229,92	146.500	5,96%	0,56	0,50	0,28%	08.07.2024	5	08.07.2024



ŞİRKETLERDEN HABERLER

BINHO	03.07.2024 21:21 1000 Yatırımlar Holding A.Ş. 2023 Olağan Genel Kurul Toplantı Daveti Haberin Devamı
BINHO	03.07.2024 21:19 1000 Yatırımlar Holding A.Ş. Şirketimizin Kar Dağıtım Politikası hakkında Haberin Devamı
TABGD	03.07.2024 20:50 TAB Gıda Sanayi Ve Ticaret A.Ş. Genel kurul tescili Haberin Devamı
CWENE	03.07.2024 19:20 Cw Enerji Mühendislik Ticaret Ve Sanayi A.Ş. 2023 Yılı Kar Payı Dağıtımı Hk Haberin Devamı
EGPRO	03.07.2024 19:08 Ege Profil Ticaret Ve Sanayi Anonim Şirketi İç Kaynaklardan Sermaye Artırımı SPK Başvurusu Haberin Devamı
KUYAS	03.07.2024 18:43 Kuyaş Yatırım A.Ş. Genel Kurul tesciline ilişkin bildirim Haberin Devamı
CWENE	03.07.2024 18:37 Cw Enerji Mühendislik Ticaret Ve Sanayi A.Ş. Genel Kurul Toplantı Sonucu Hk Haberin Devamı
ALARK	03.07.2024 18:30 Alarko Holding A.Ş. Pay Geri Alım İşlemleri Haberin Devamı
ADGYO	03.07.2024 18:19 Adra Gayrimenkul Yatırım Ortaklığı A.Ş. 2023 Yılı Karının Kullanım Şekline İlişkin Yönetim Kurulu Kararı Haberin Devamı
ADGYO	03.07.2024 18:15 Adra Gayrimenkul Yatırım Ortaklığı A.Ş. 03.07.2024 Tarihli Olağan Genel Kurul Toplantı Sonucu Haberin Devamı
AKSGY	03.07.2024 18:10 Akiş Gayrimenkul Yatırım Ortaklığı A.Ş.,Alarko Holding A.Ş.,Türkiye Sigorta A.Ş.,Osmanlı Yatırım Menkul Değerler A.Ş.,Odaş Elektrik Üretim Sanayi Ticaret A.Ş.,Peker Gayrimenkul Yatırım Ortaklığı A.Ş.,Formet Metal Ve Cam Sanayi A.Ş.,Aydem Yenilenebilir Enerji A.Ş.,Suwen Tekstil Sanayi Pazarlama A.Ş.,Alfa Solar Enerji Sanayi ve Ticaret A.Ş.,Adra Gayrimenkul Yatırım Ortaklığı A.Ş.,MHR Gayrimenkul Yatırım Ortaklığı A.Ş. BIST Geri Alım Endeksi Dönemsel Endeks Değişiklikleri Haberin Devamı
DEVA	03.07.2024 16:48 Deva Holding Anonim Şirketi Olağan Genel Kurul Toplantı Kararlarının Tescili Haberin Devamı
AYEN	03.07.2024 16:42 Ayen Enerji A.Ş.,Kafein Yazılım Hizmetleri Ticaret A.Ş.,Şok Marketler Ticaret A.Ş.,Kocaer Çelik Sanayi ve Ticaret A.Ş. Hak Kullanım İşlemleri Haberin Devamı
ADESE	03.07.2024 15:57 Adese Gayrimenkul Yatırım A.Ş. 2023 yılı Kar dağıtımı ile ilgili Genel Kurul kararı hakkında Haberin Devamı
INDES	03.07.2024 15:57 İndeks Bilgisayar Sistemleri Mühendislik Sanayi Ve Ticaret A.Ş. 2023 Olağan Genel Kurul Tescili Haberin Devamı
YATAS	03.07.2024 15:55 Yataş Yatak Ve Yorgan Sanayi Ve Ticaret Anonim Şirketi Genel Kurul Kararları Tescili Haberin Devamı
ADESE	03.07.2024 15:50 Adese Gayrimenkul Yatırım A.Ş. Genel Kurul Toplantı Sonucu Haberin Devamı
TURSG	03.07.2024 15:09 Türkiye Sigorta A.Ş. Türkiye Sigorta A.Ş. 2023 Yılı Olağan Genel Kurul Toplantısı Tescili Hk Haberin Devamı
BJKAS	03.07.2024 09:03 Beşiktaş Futbol Yatırımları Sanayi ve Ticaret A.Ş.,ARD Grup Bilişim Teknolojileri A.Ş.,Asce Gayrimenkul Yatırım Ortaklığı A.Ş.,Gıpta Ofis Kırtasiye ve Promosyon Ürünleri İmalat Sanayi A.Ş.,Dofer Yapı Malzemeleri Sanayi Ve Ticaret A.Ş. Hak Kullanımı Haberin Devamı
CCOLA	03.07.2024 09:00 Coca-Cola İçecek Anonim Şirketi Pay Alım Satım Bildirimi Haberin Devamı

ING Yatırım Menkul Değerler A.Ş.

Unvan : ING Yatırım Menkul Değerler A.Ş.
Adres : Reşit Paşa Mahallesi Eski Büyükdere Cad. No:8 Kat:10 34467 Sarıyer/İstanbul
E-Posta : ingyatirim@ingyatirim.com.tr
Tel : 0850 222 0 600

YASAL UYARI

Bu Bülten; bir veya daha fazla sermaye piyasası aracı veya bunları ihraç eden ortaklıklar ve kuruluşlar ile piyasa eğilimleri hakkında, belirli bir kişiye veya mali durumları, risk ve getiri tercihleri benzer nitelikteki bir gruba yönelik olmamak kaydıyla, ING Yatırım Menkul Değerler A.Ş. müşterilerine ve/veya dağıtım kanallarına yönelik olarak ING Yatırım Menkul Değerler A.Ş.'nin anlaşmalı olduğu dışarıdan hizmet sağlayıcı kuruluşlar tarafından hazırlanmakta olup, Bu Bülten içerisinde sunulan bilgi, analiz, veri ve yorumlar yatırım danışmanlığı faaliyeti kapsamında değildir. Bu Bülten; genel nitelikte yorum ve tavsiye sunulması amacıyla, sermaye piyasası araçlarının mevcut veya gelecekteki fiyat veya değerlerine ilişkin araştırmalardan veya diğer bilgilerden yararlanılarak genel yatırım tavsiyesi olarak hazırlanmaktadır. Yatırım danışmanlığı hizmeti, yetkili kuruluşlar tarafından kişilerin risk ve getiri tercihleri dikkate alınarak kişiye özel sunulmakta olup, genel yatırım tavsiyeleri ise kişiye özel olmayan yatırım stratejileri veya tavsiyeleri içermektedir. Bu sebeple, Bu Bülten içerisinde sunulan bilgi, analiz, veri ve yorumlar mali durumunuz ile risk ve getiri tercihlerinize uygun olmayabileceği gibi, sadece Bu Bülten'e dayanılarak yatırım kararı verilmesi beklentilerinize uygun sonuçlar doğurmayabilir.

